

Présentation du travail de l'agence

WebCAFÉ EnvirobotBDM du 24 juin 2020



MAISON DU TOURISME DU QUEYRAS 05

MAITRISE D'OUVRAGE

COMMUNAUTE DE COMMUNES DE L'ESCARTON DU QUEYRAS



La Maison du Tourisme est située sur la commune de Château Ville Vieille. De par sa situation stratégique au coeur du Queyras, le projet, dans son expression architecturale et son rôle de vitrine, est conçu comme un signal fort. Perçues depuis les points hauts de la vallée, la toiture et les façades forment une enveloppe continue en mélèze (Bois des Alpes).

La certification **Bois des Alpes** assure la provenance et la qualité tout au long du process.

Le bois est « d'ici », indigène, dans son environnement, garant de son comportement et de son évolution future dans son nouvel emploi...



Références...

L'écriture architecturale du bâtiment emprunte à l'architecture traditionnelle du Queyras sa typologie et l'emploi du bois, revisité dans un nouvel usage et une expression contemporaine.



Approche environnementale ...le Bois (des Alpes), mais aussi...

Adaptation au site et au climat : la façade principale s'ouvre largement au Sud pour bénéficier des apports solaires l'hiver.
Les matériaux bio-sourcés (laine de bois, ouate de cellulose) représentent 80% des volumes de matériaux mis en oeuvre pour l'isolation.

GYMNASE DU LYCEE CARMEJANE LE CHAFFAUT 04

MAITRISE D'OUVRAGE
REGION PACA/AREA



PRIX REGIONAL DE LA CONSTRUCTION BOIS 2019
1ER PRIX EX AEUQO CATEGORIE « SE DIVERTIR SE CULTIVER »



Le gymnase est situé au cœur du Lycée Carmejane sur la Commune du Chaffaut 04. Il s'insère entre bâtiments généraux et logements en semi enterré dans la déclivité du terrain
L'enveloppe en bois continue des façades et de la toiture, confère une image unitaire et contemporaine à l'équipement évitant une confrontation de style architectural avec les constructions existantes.

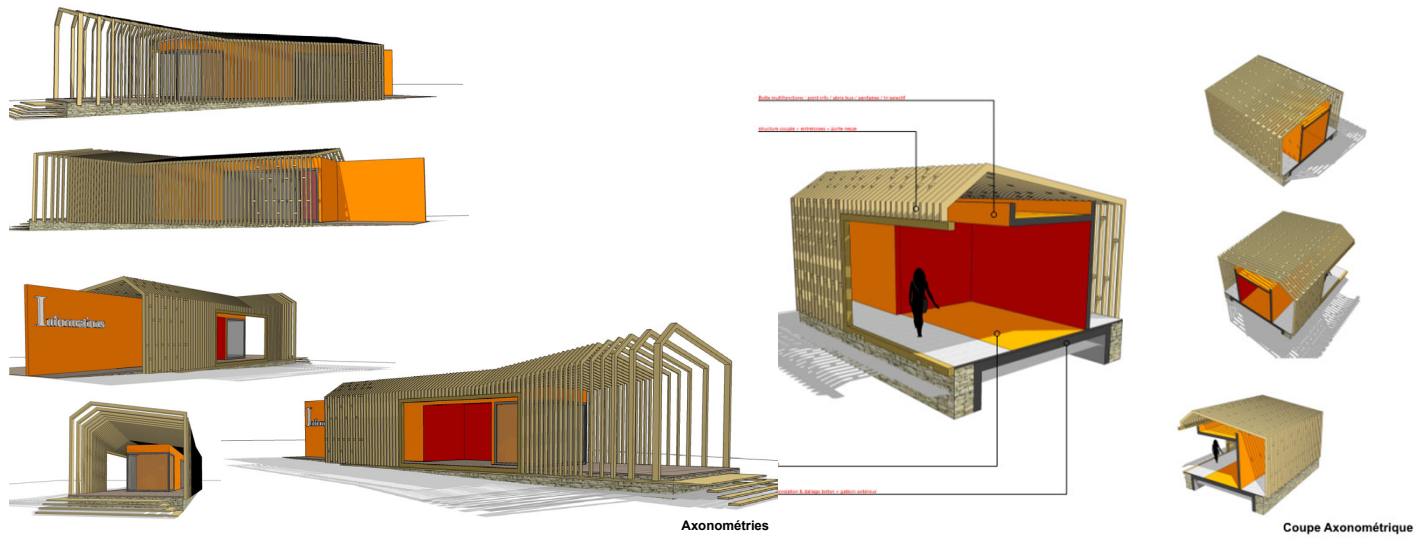



AIRE DE CO VOITURAGE A BARATIER
CREATION D'UN BÂTIMENT D'ACCUEIL - OMBRIÈRES PHOTOVOLTAÏQUES
MAITRISE D'OUVRAGE
COMMUNAUTÉ DE COMMUNES D'EMBRUNAIS
SYME 05

GYMNASE DU COLLEGE DES HAUTES VALLÉES À GUILLESTRE 05

MAITRISE D'OUVRAGE

CONSEIL GENERAL DES HAUTES ALPES



Les éléments naturels ont fortement inspiré une attitude de projet : - massifs montagneux structurés en strates retranscrits dans la volumétrie du bâtiment - la présence de la forêt, du végétal nous amenant à utiliser le bois dans la construction. Le projet s'intègre dans le contexte existant : son implantation, encastrée dans la pente, le parti de volume unitaire contribuent à maîtriser l'impact bâti dans le site.

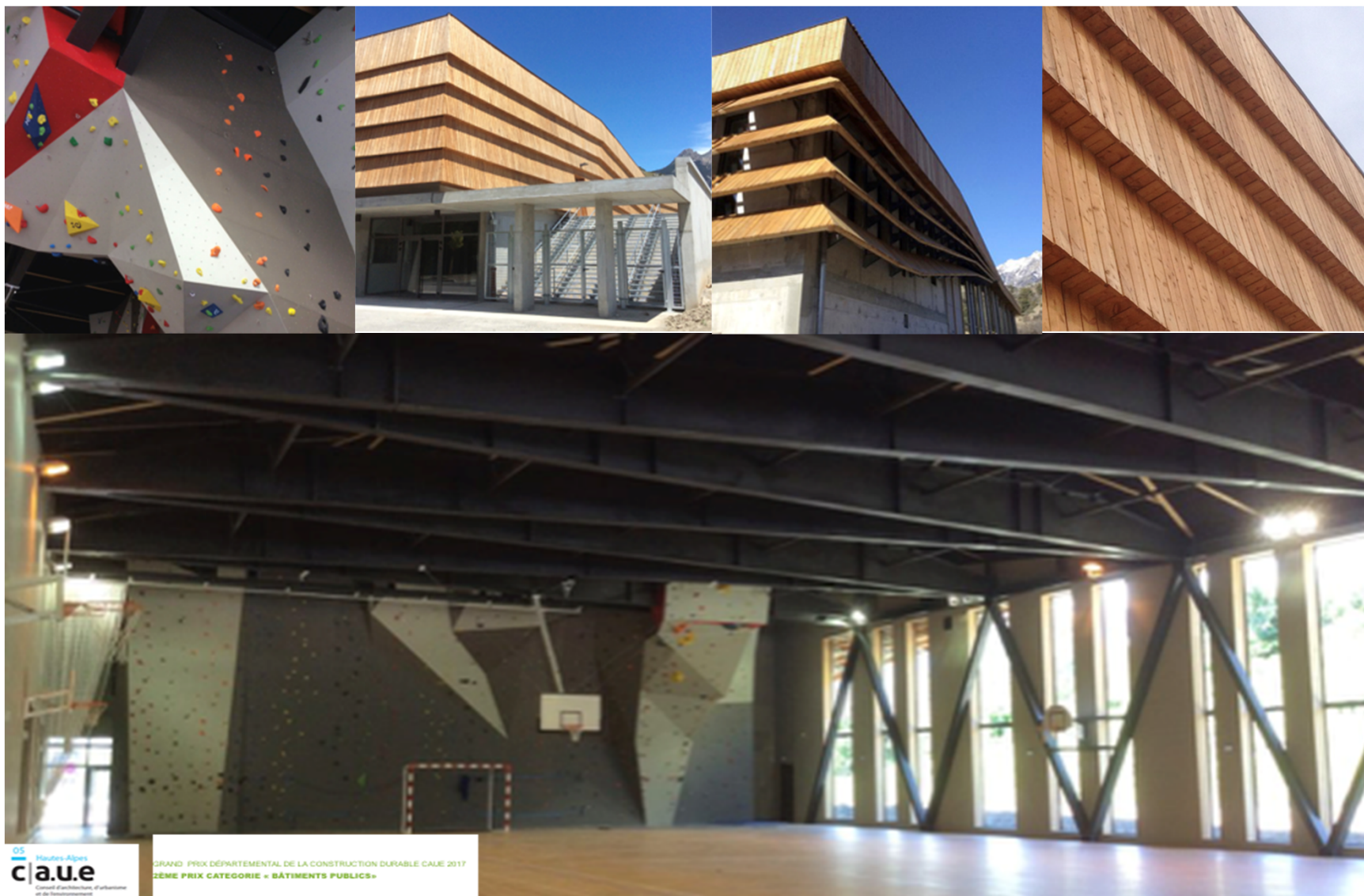

Aspect architectural et technique: L'enveloppe extérieure en vêtue de bois de mélèze, épouse le mouvement de la toiture et des façades, et s'ouvre, au gré des besoins, pour laisser filtrer la lumière naturelle et cadrer les vues sur le paysage.

La structure porteuse de la couverture est réalisée sur la partie salle de gymnastique/vestiaires en poutres en lamellé collé de section 140x986, et sur la salle du gymnase, de poteaux-poutre métalliques en quinconce formant structure principale.

PASSERELLE PIETONNE SUR LE ROC EMBRUN 05

MAITRE D'OUVRAGE
COMMUNE D'EMBRUN

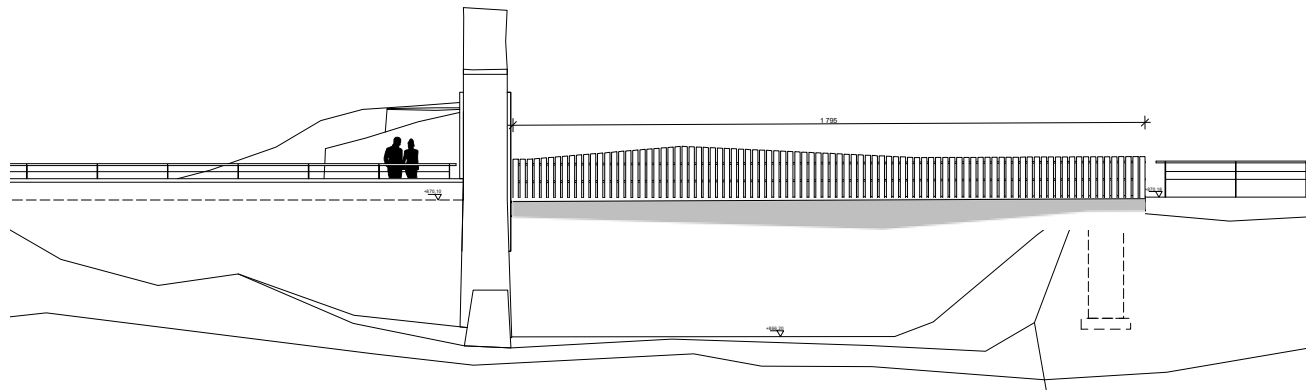
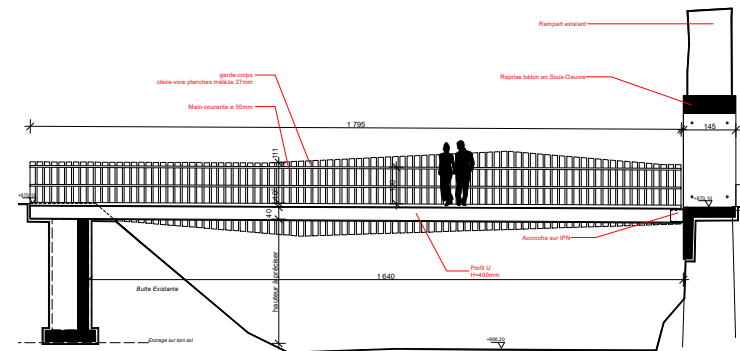
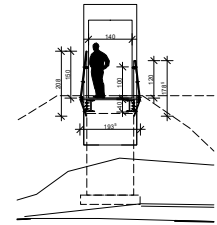



Marie Garcin
& Gilles Coromp

Architectes D.P.L.G

Résidence Castel Azur
21, Avenue du Général Nicolas
0 5 2 0 0 E m b r u n
T 04 92 43 55 89 F 04 92 43 53 12
garcin.coromp.archi@wanadoo.fr

Marie Garcin
& Gilles Coromp
Architectes D.P.L.G