

Commission d'évaluation : Réalisation du 10/04/2018

Restructuration de la demi-pension Lycée du Golfe de Saint-Tropez Gassin (83)



Accord-cadre Etat-Région-ADEME 2007-2013



Région



Provence-Alpes-Côte d'Azur



Maître d'Ouvrage

Architecte

BE Fluides

Accompagnateur

**Région PACA
AREA PACA**

DANIEL FANZUTTI

SARL E.T.E

SOWATT

Contexte

Lycée public de 1681 personnes, personnel confondus.

L'établissement accueille les lycéens du golfe de St-Tropez

Le lycée a été rénové avec extension en 2011.

Réhabilitation de la demi-pension qui réalise actuellement entre 1000 et 1200 repas par jour.

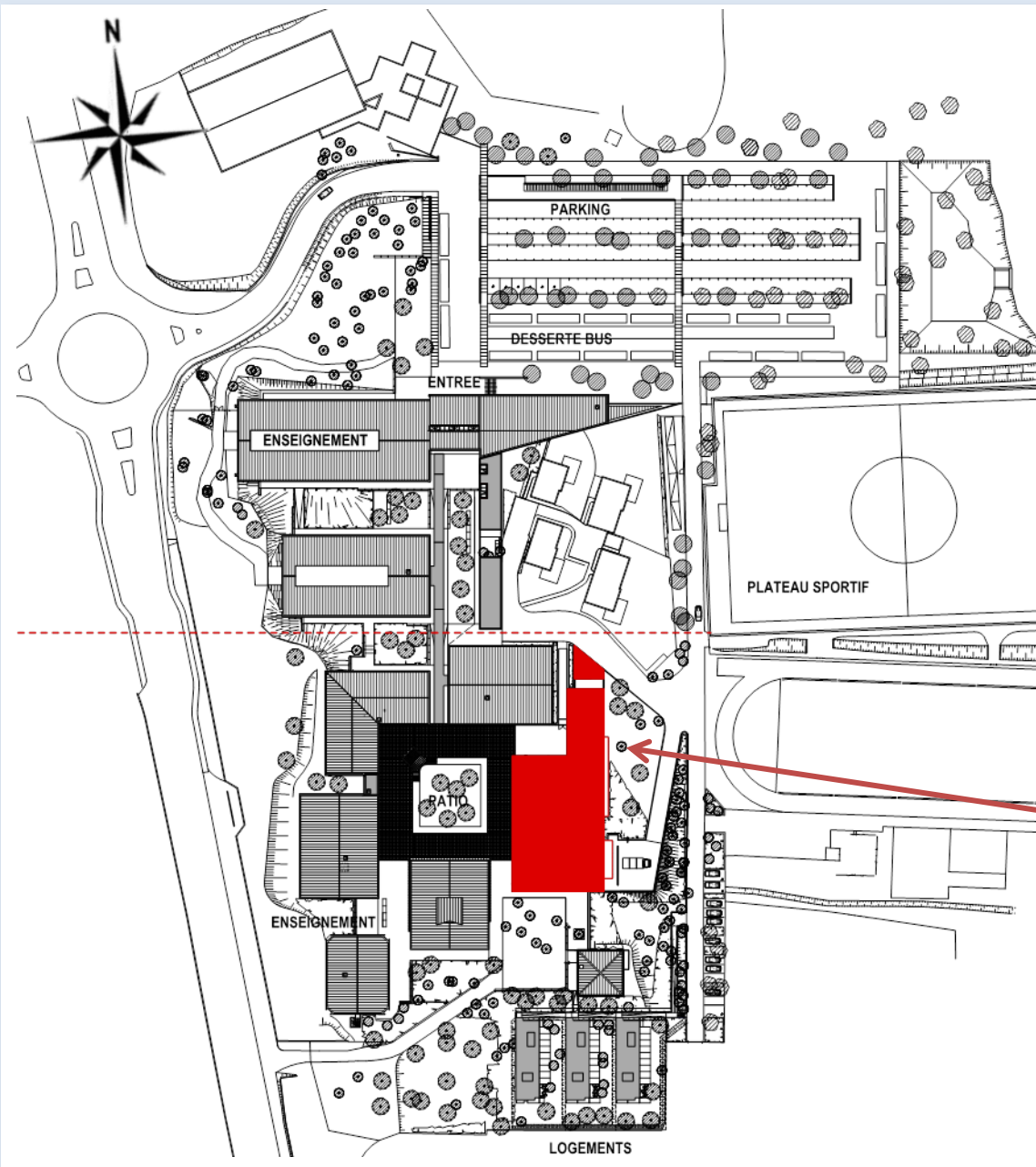

Le projet dans son territoire

Vues satellite

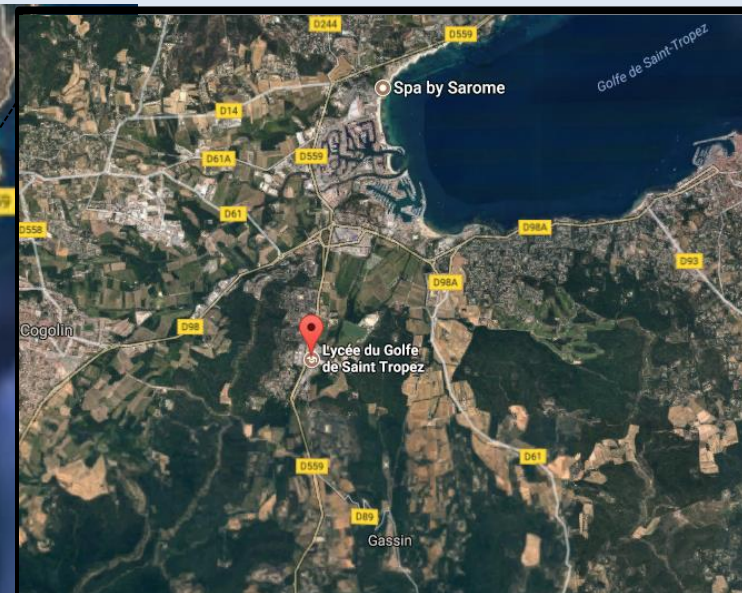
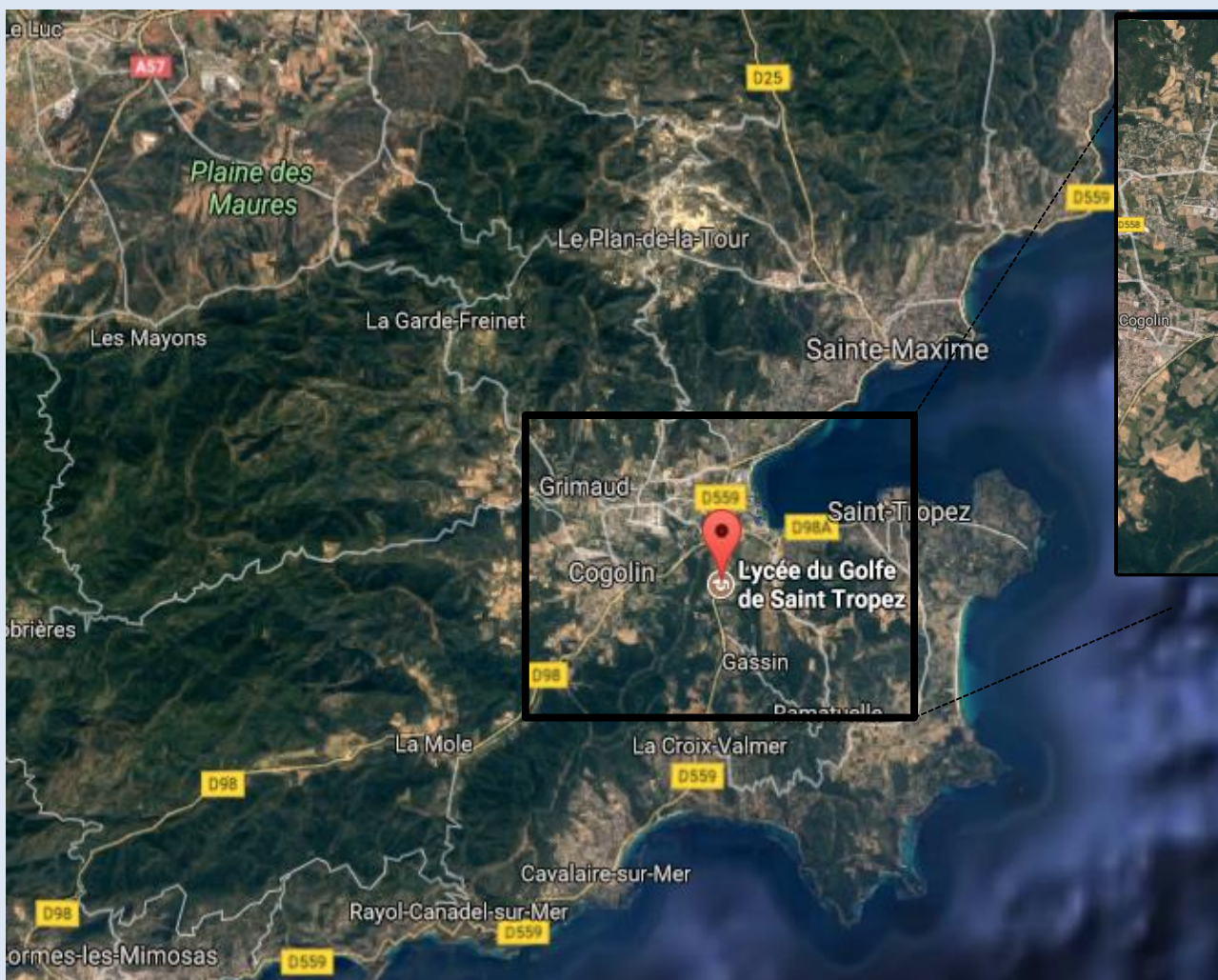

MONTRER LA DEMI PENSION

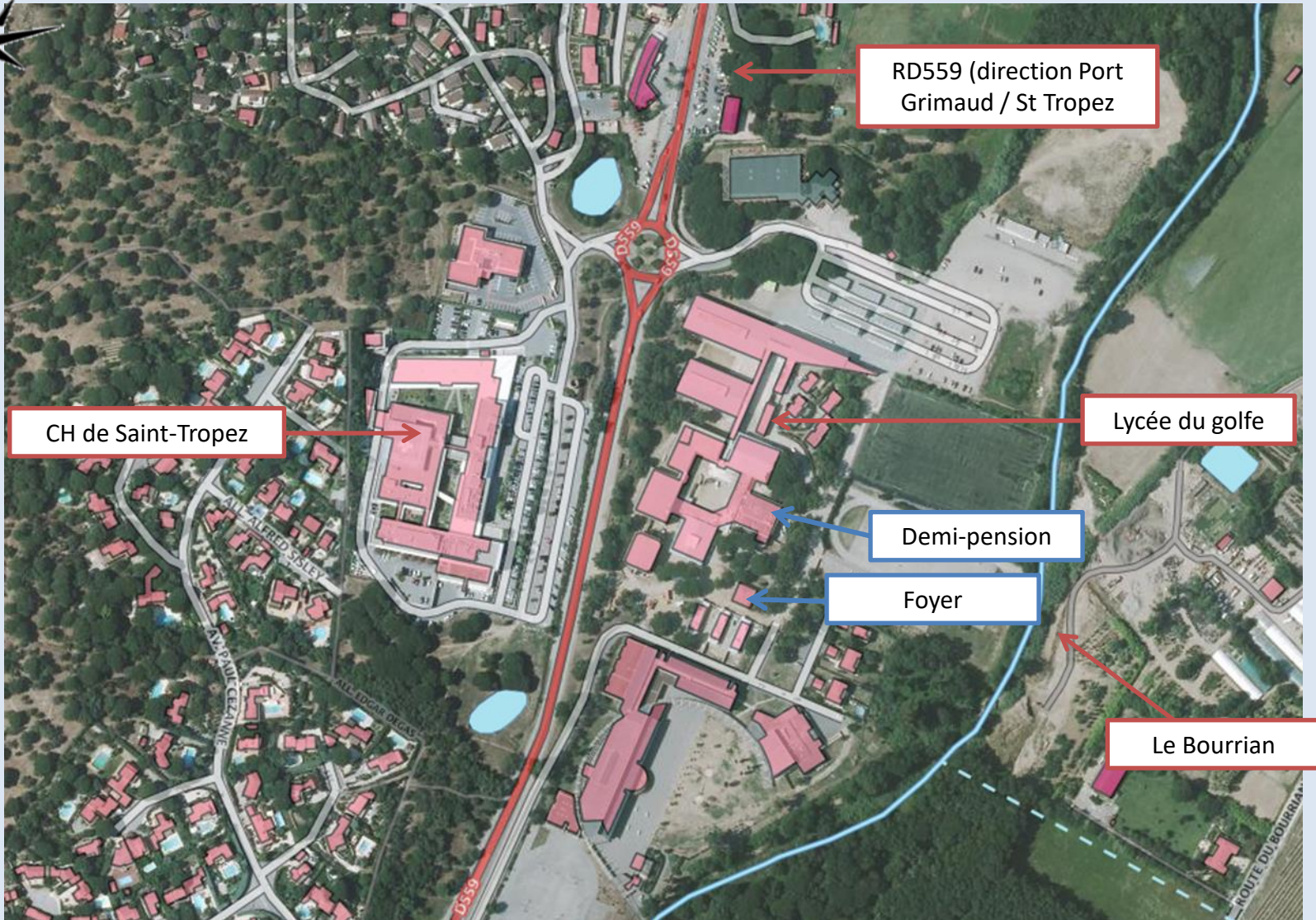

Enjeux Durables du projet



- **Achever avec la demi-pension la réhabilitation complète du lycée**
 - Poursuivre et terminer la réhabilitation du lycée
 - Anticiper les risques d'inondation (sous-sol inondable et condamné)
 - Mettre aux normes le bâtiment (accessibilité)

- **Economiser nos ressources énergétiques**
 - Améliorer la performance de l'enveloppe et des équipements

- **Améliorer le confort des usagers**
 - Apports lumineux naturels par les sheds
 - Limiter l'inconfort estival avec les brises soleil orientables à l'Est

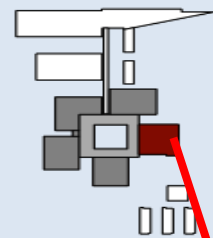

Avant Extension

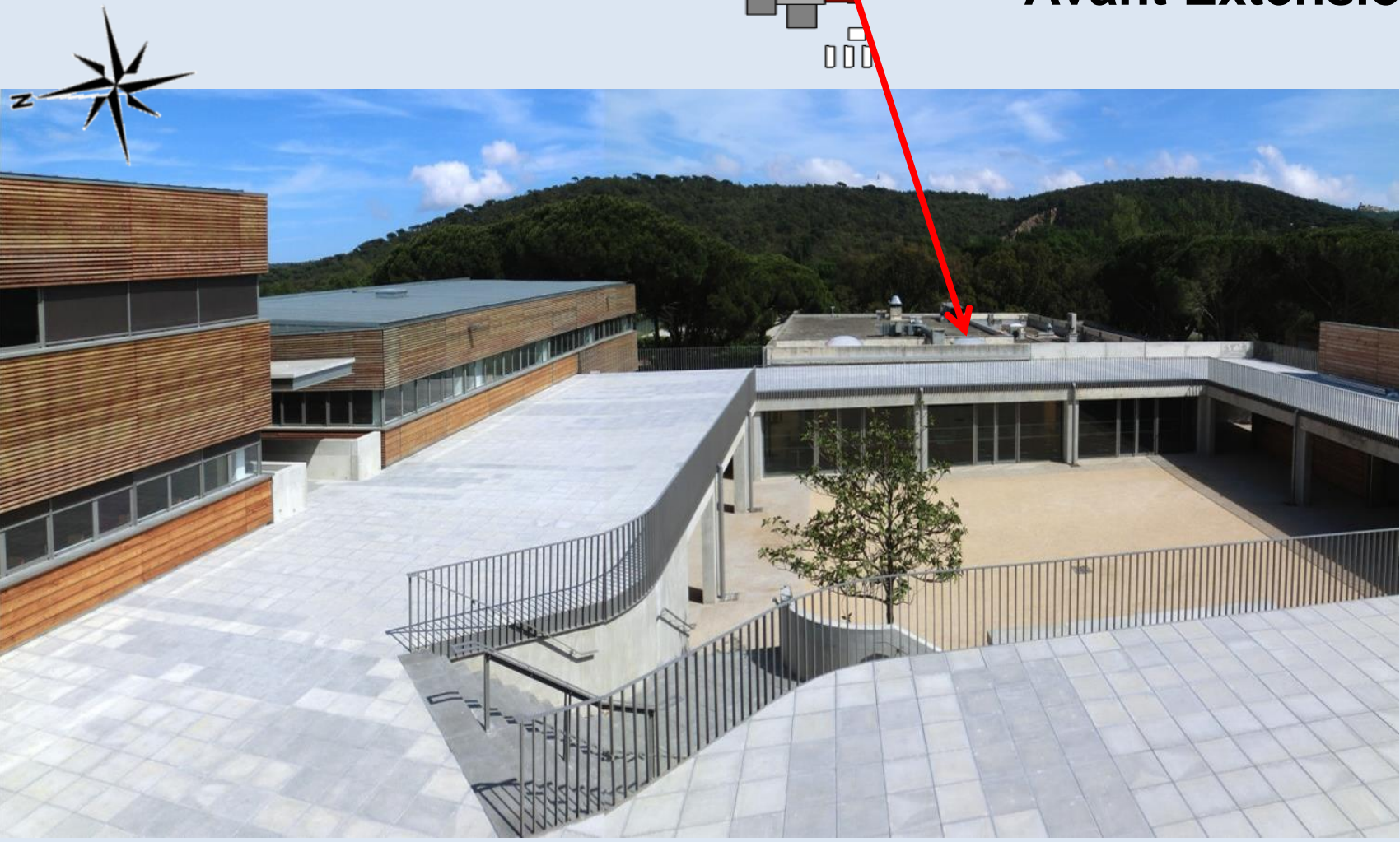

Avant Extension

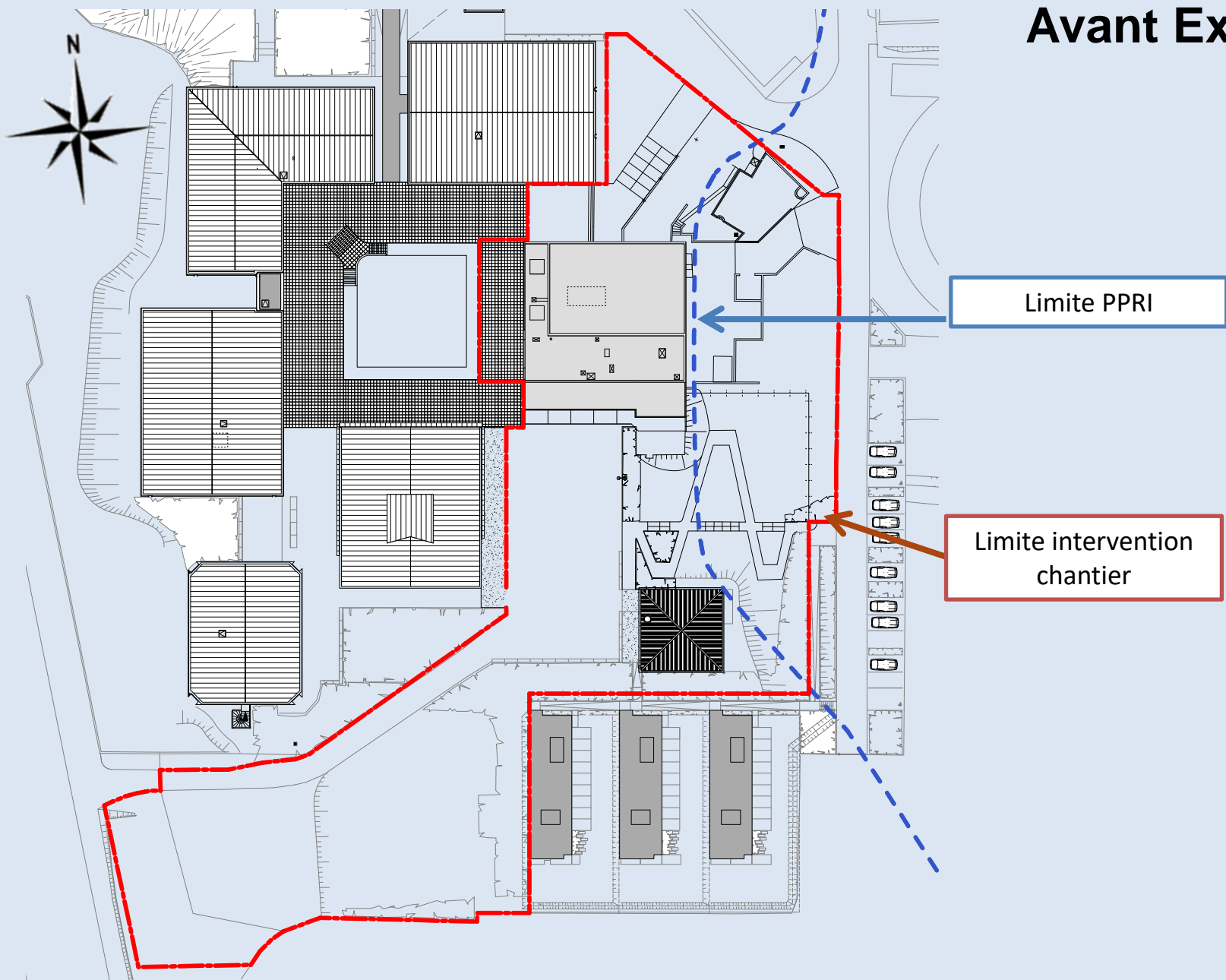

Limite PPRI

Limite intervention chantier

Après Extension

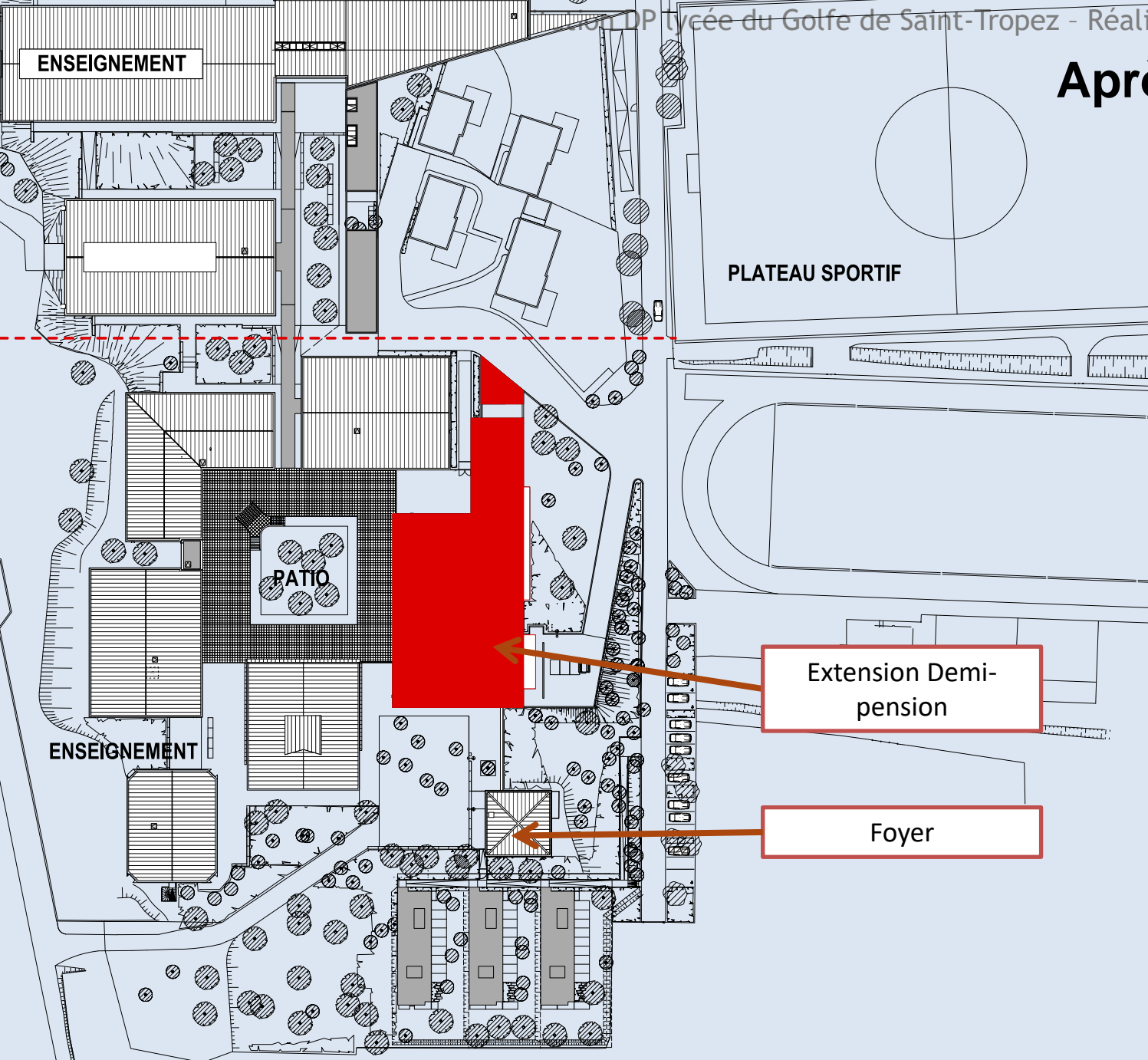

Foyer



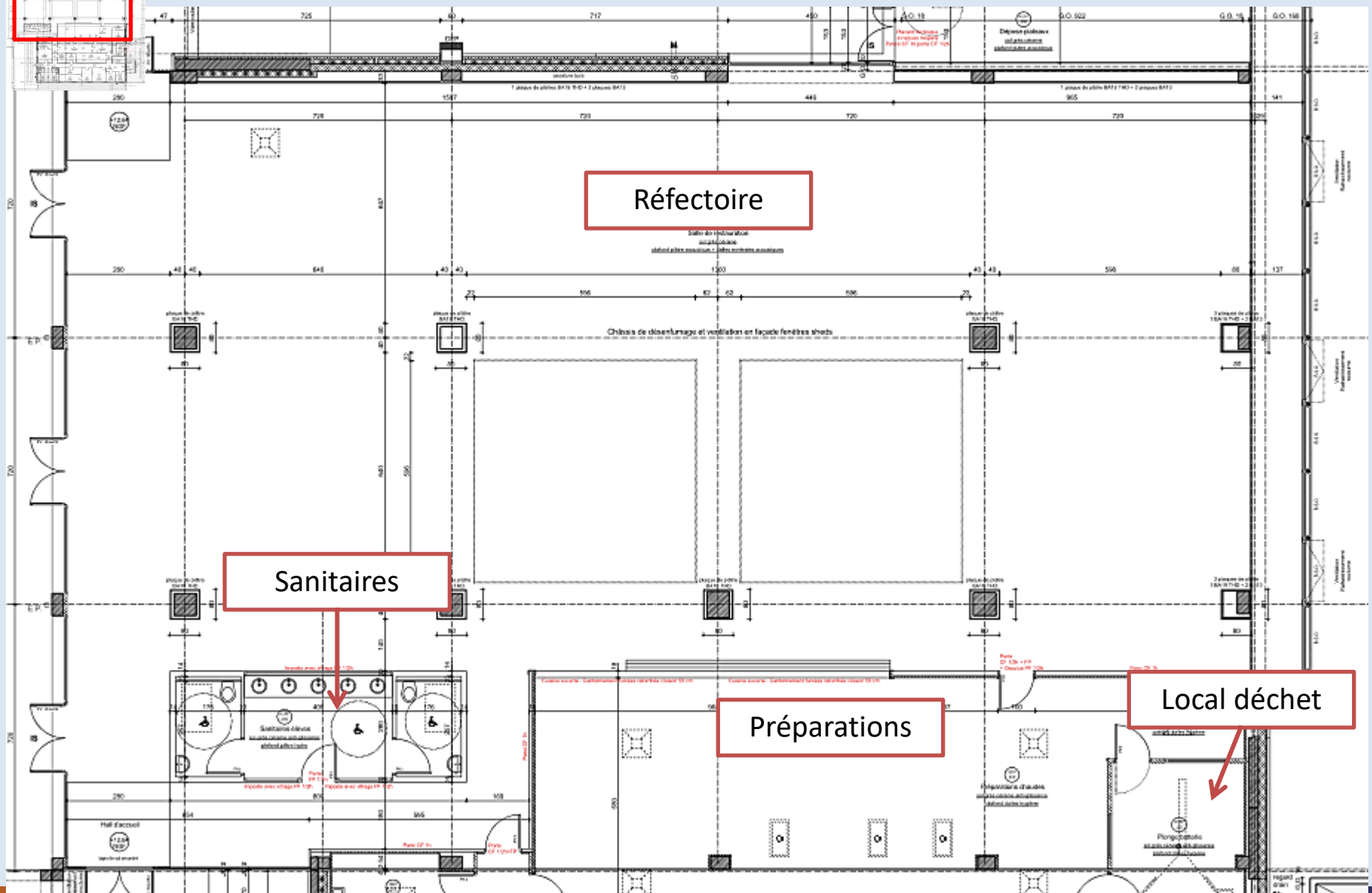
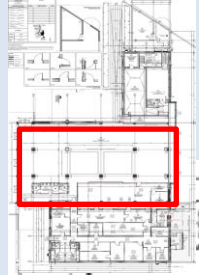

Réfectoire

Sanitaires

Préparations

Local déchet

Façade Est



Façade Sud



Façade Sud



Façade Sud



Façade Ouest



Façade Ouest



Façade Ouest



Façade Nord



Façade Nord - Locaux entretien espaces verts



Avant



CUISINE

REFECTOIRE





Après

CUISINE

REFECTOIRE

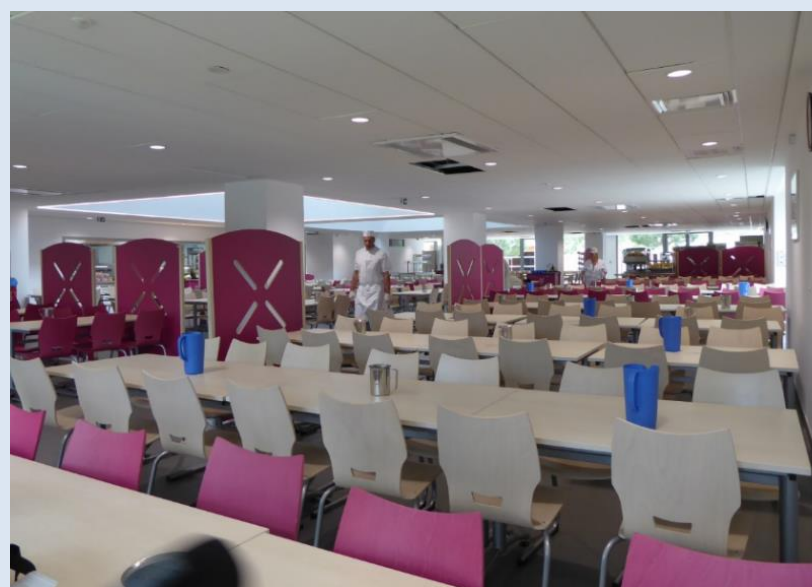



Cuisine (préparation)



Plonge





Local entretien



Lingerie



Chambre froide



Réserve

Capteurs solaires en toiture



Toiture



Accès combles techniques



Combles techniques

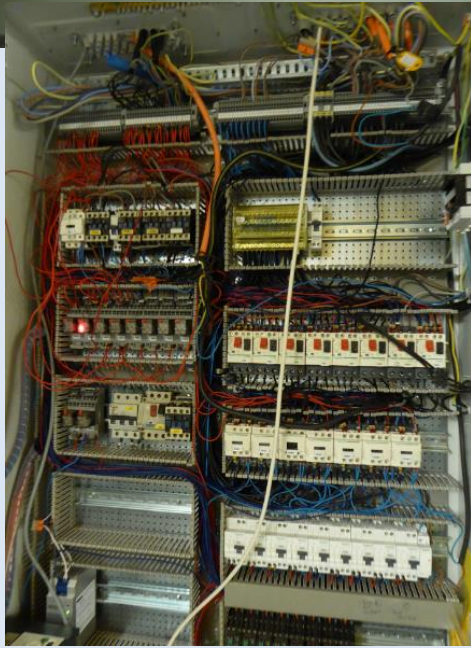
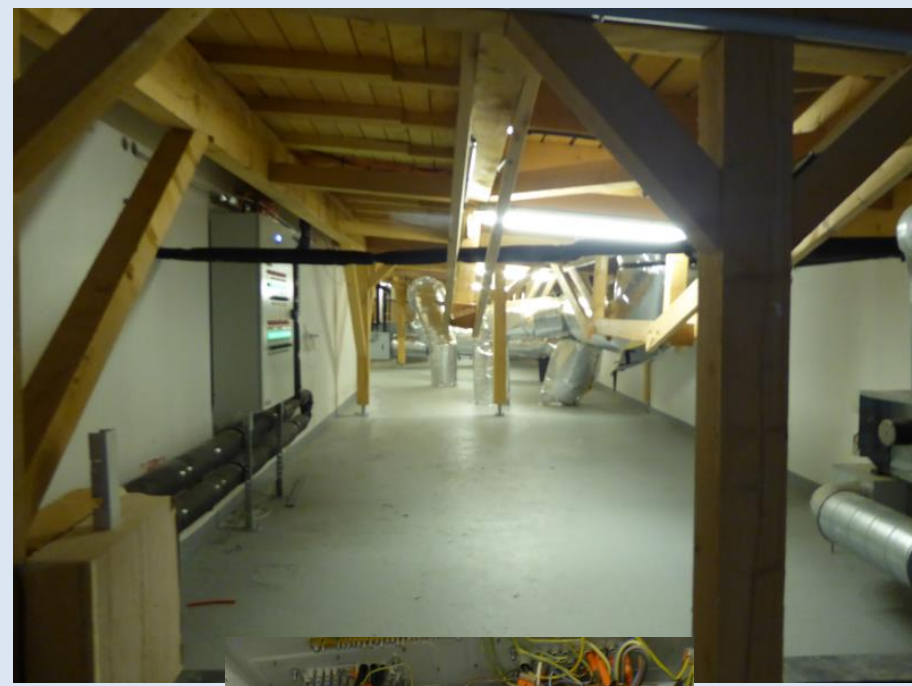

Combles techniques



Laine de bois en
panneaux - Ne
correspond pas
aux prescriptions
du CCTP (fibre de
bois soufflée
épaisseur min 45
cm)

Fiche d'identité

Typologie

- Enseignement (restauration)

Surface

- Réhab : 685 m² SDP
- Extension : 557 m² SU - 571m²SDP
- Rehab foyer (enveloppe)
164m²SDP

Altitude

- 21 m

Zone clim.

- H3

Classement bruit

- BR 1
- Catégorie locaux CE1

Ubat (W/m².K)

- **Ubât = 0,7 W/m².K**
(réhab) gain 56%
- **Bbio = 34**
(extension)gain 1%

CEP Kwhep/m²an

- **Cep ext = 66 kWhep/m²**
(75 en conception) gain
18% cepmax
- **Cep réhab = 80 kWhep/m²**
(64 en conception)

Production locale d'électricité

- **Non**

Planning travaux Délai

- **Début : Juillet 2015**
- **Fin : Septembre 2016**

Budget prévisionnel

- **Budget 3,3M€ HT**
- **Coûts Travaux 3.4 M€HT**

COÛT TOTAL PROJET

3,4M € H.T.

Hors :

- VRD _____ 0 k€
- Parkings _____ 0 k€
- Fondations spéciales_ 0 k€

dont

HONORAIRES MOE

457k € H.T.

RATIO(S)

2400 € H.T. / m² de SDP
(réhab et extention)

Matériaux

Parois	R (m ² .K/W)	U (W/m ² .K)	Composition*	Conformité en réalisation
Parois verticales	6,5	0,15	<ul style="list-style-type: none"> • Bardage métal ou bois (mélèze) • Isolation panneaux semi-rigides laine de bois 18 cm • Isolation panneaux rigides laine de bois 6 cm • Mur béton existant 	• Composition prévue réalisée
Toiture terrasse	7	0,13	<ul style="list-style-type: none"> • Dalle béton • Isolant en Polyuréthane 16 cm 	• Composition prévue réalisée
Toiture comble	10,6	0,09	<ul style="list-style-type: none"> • Comble isolé par fibre de bois soufflé épaisseur minimale 45 cm (0,09 W/m².K) • Charpente en BLC 	• Laine de bois en panneaux
Menuiseries	-	1,7	Menuiseries aluminium avec DV 4/16/4	Menuiseries conformes Uw 1,5 – Ug 1,1 – Sw 0,38 – TI 0,46

Energie

Equipements (par bât)	Conformité réalisation	Destination
<ul style="list-style-type: none"> • Raccordement à la chaufferie existante • Circuits de distribution réaménagés et optimisés. • Création d'une sous station pour la demi-pension • Traitement du réfectoire par CTA (batterie à eau de 20,6 kW) • Traitement des locaux annexes par radiateurs 		Chauffage
<ul style="list-style-type: none"> • CTA double flux • Traitement simple flux des vestiaires et locaux annexes 	<ul style="list-style-type: none"> • CTA double flux restaurant commensaux 1672 m³/h • CTA simple flux sanitaires 30 m³/h • CTA simple flux ménage 15 m³/h • CTA simple flux locaux personnel cuisine 90 m³/h • CTA double flux restauration 391 W reprise et 424 W en soufflage – rendement 88% 	Ventilation
<ul style="list-style-type: none"> • Production ECS par 42 m² de panneaux solaires thermiques, appoint gaz 	<ul style="list-style-type: none"> • Production ECS par 14 panneaux de 2,3m orientés Sud soit 32 m² • Stockage ballon 2000L+480L 	ECS
<ul style="list-style-type: none"> • Comptage éclairage, prises et alimentations spécifique • Comptage volumétrique de tous les départs EFS et ECS (cuisine et sanitaires) • Comptage d'énergie en départ chaufferie et sous-station 	<ul style="list-style-type: none"> • conforme – compteurs existants raccordés à la GTC 	Comptages
<ul style="list-style-type: none"> • Eclairage des locaux de restauration par downlights LED 6,6 W/m² • Eclairage des locaux cuisine par LED encastrés 8,5 W/m² 	<ul style="list-style-type: none"> • 7W/m² déclaré dans le calcul RT2012 – gestion fractionnée et détection de présence - gradation automatique • 12 W/m² en cuisine – gestion fractionnée – interrupteur marche arrêt 	Eclairage

Equipements techniques

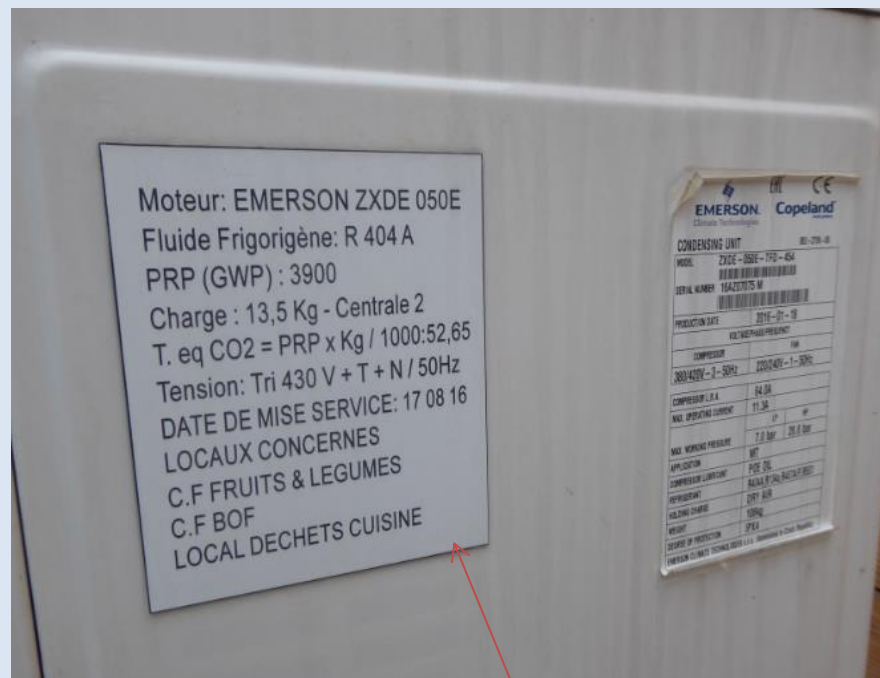

Moteur: EMERSON ZXDE 050E
Fluide Frigorigène: R 404 A
PRP (GWP) : 3900
Charge : 13,5 Kg - Centrale 2
T. eq CO2 = PRP x Kg / 1000:52,65
Tension: Tri 430 V + T + N / 50Hz
DATE DE MISE SERVICE: 17 08 16
LOCAUX CONCERNES
C.F FRUITS & LEGUMES
C.F BOF
LOCAL DECHETS CUISINE

CONDENSING UNIT		80-278-08
MODEL	ZXDE-050E-175-65A	
SERIAL NUMBER	18A227075 M	
PRODUCTION DATE	2016-07-10	
COMPRESSOR	TM	
REFILLING	2-50PH	220V/40-1-50PH
COMPRESSOR I.E.A.	84.0A	
NO. OPERATING CURRENT	11.3A	
NO. WORKING PRESSURE	1.0 bar	20.0 bar
APPLICATION	MT	
COMPRESSOR LUBRICANT	P20 OIL	
REFRIGERANT	R404A (R404A/R507)	
CHARGING CHARGE	13.5kg	
WEIGHT	15kg	
DESIGN OF PROTECTION	IP23	

En cohérence
avec le CCTP

Equipements techniques



Appoint solaire
thermique

Ballon



Gestion de projet

- Chantier propre : travaux en site occupé
- Volume de bois prévisionnel déterminé avant travaux
- Cohérence architecturale avec la première réhabilitation du lycée
- Une formation aux usagers a été faite

Confort et santé

- Rafraîchissement nocturne en façade par les fenêtres des shed et au niveau des châssis de désenfumage
- Amélioration de la qualité de l'éclairage naturel par le biais des sheds dans la zone réfectoire
- Occultations : brises soleil orientables
- Acoustique traitée dans le choix des menuiseries et entrées d'air - Faux plafonds acoustiques dans les salles réfectoire et commensaux

Confort et santé



Brises soleil orientables

Apports lumineux

Ouverture des sheds pour rafraîchissement nocturne



Le chantier

Honoraires trop faibles BDM pour le suivi en phase réalisation du BET HQE SE&ME

Réunion de sensibilisation initiale - Livret d'accueil - Charte chantier propre (BE QE BEHI) effectuée en décembre 2015, 5 mois après le démarrage du chantier

Suivi des consommations seulement pour l'eau (pendant la présence du lot Gros Œuvre) - Pas de suivi des consommations d'énergies

Eau : 95m³ - Nettoyage des banches et travaux de GO

Bilan des déchets : pas complet à ce jour

Plaintes : aucune recensée

Visites sur site : 6 BE QE BEHI

Consommations d'eau

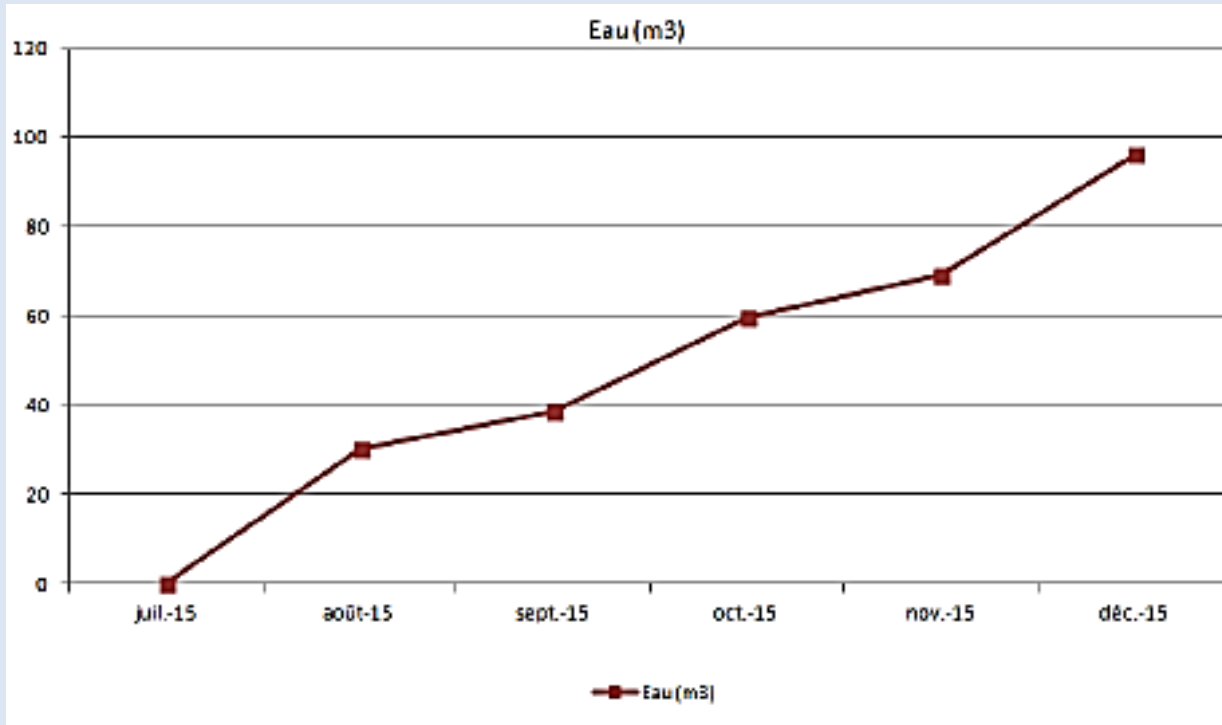

Pas de suivi des consommations d'eau après la fin des travaux Gros œuvre

Gestion des déchets

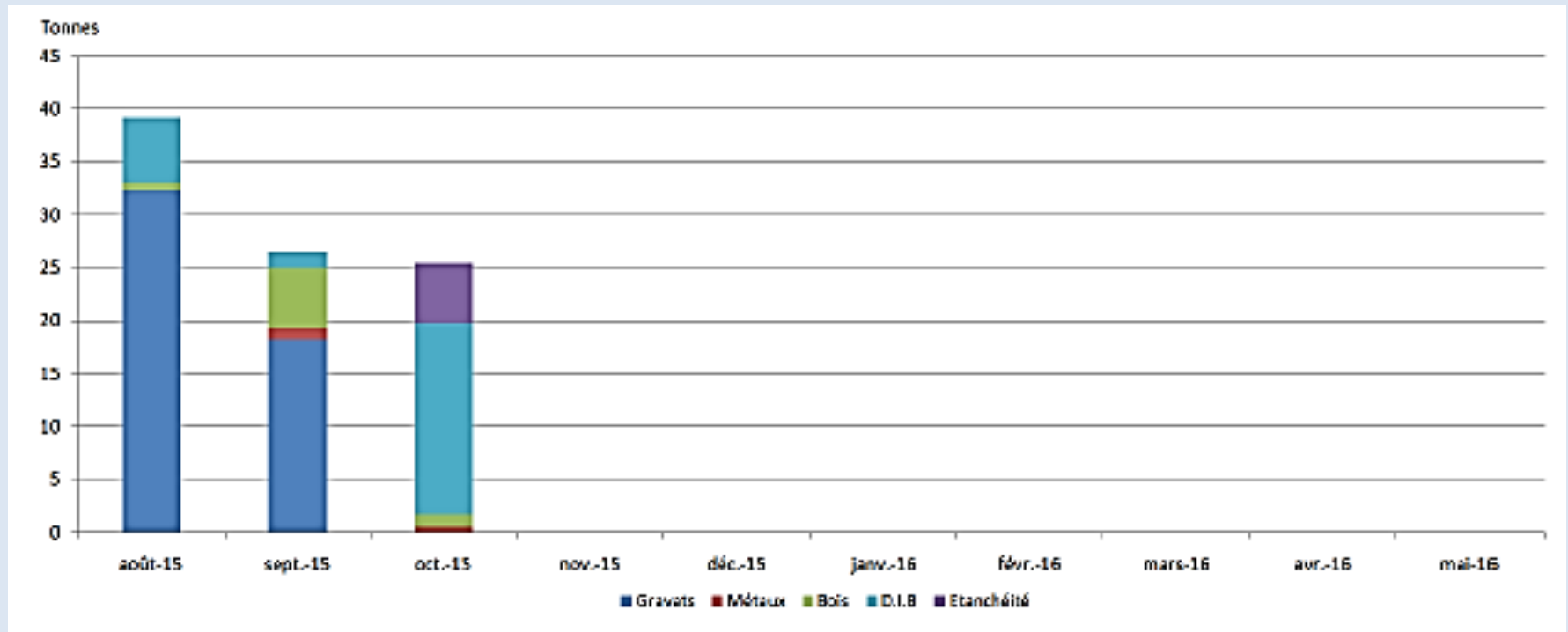

- L'entreprise SEETA titulaire du lot GO, a fourni le registre de suivi des déchets pour la phase de préparation de chantier ainsi que les centres de tri. Pas de suivi de déchets après la fin du Gros-oeuvre
- Pas d'information quant aux taux de valorisation

Le chantier

Principales difficultés et retour d'expérience :

Test d'infiltrométrie non réalisé

Test non réalisable car le volume est trop important et doit être étanche. Or les halls sont sans sas. La surpression impose des débits de soufflage trop important sachant que les BET viennent avec des portes soufflantes de 3 ventilateurs maximum,

La cuisine est ouverte sur le réfectoire, de plus elle est fortement ventilée.

Les zones réfectoires sont intéressantes si elles sont isolées aérauliquement des zones de cuisson.

Retours positifs

Avis favorable du bureau de contrôle sur la fibre de bois grâce au pare pluie M2 que Véritas considère comme écran de protection d'un isolant sans classement M3

Ouvrage examiné :

Façades

Avis sur l'ouvrage décrit dans
les documents examinés :

Favorable

Documents examinés relatifs à l'ouvrage

Date Indice

Reçu le

Emetteur : **Jean MOREL & Associés**

PV Incendie Certificat ACERMI isolant HOLZFLEX, classement E

08/06/2016

PV Incendie PV M2 IFTH du pare pluie (mis en oeuvre derrière le bardage bois)
M2

08/06/2016

* * *

Le Chargé d'affaire

NOEL AUSSENAC

VERITAS

Bonne pratique

Sensibilisation des compagnons par les entreprises

Réunion de prévention avec l'ensemble des compagnons sur les thèmes Qualité, Sécurité, Hygiène et Environnement.

Affiche de sensibilisations pour rappeler les gestes chantier propre présentes dans la base vie



Avancement chantier

Cantonnement de chantier



Tri sélectif et décantation



Avancement Gros-œuvre



Avancement Gros-œuvre



Avancement général



Avancement général

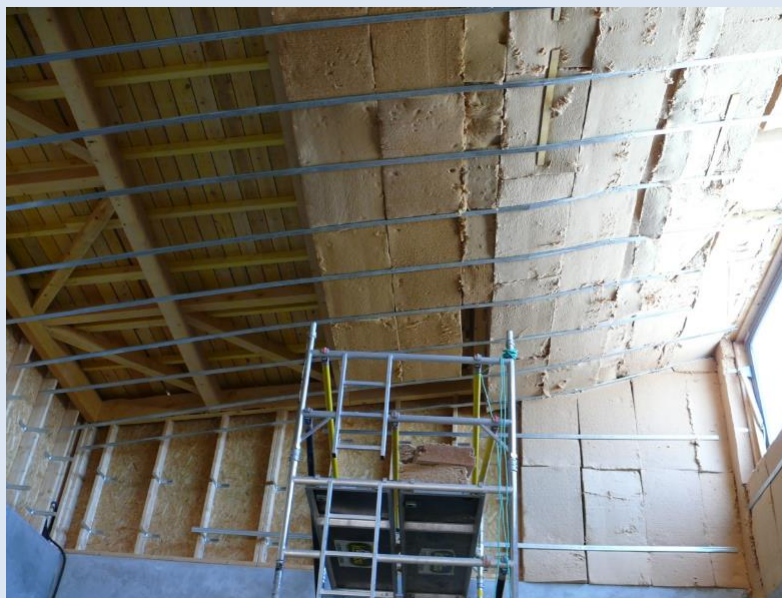

Vue d'ensemble au regard de la Démarche BDM

CONCEPTION
17/09/2015
64points Argent
Dont 8 cohérence Durable

REALISATION
10/04/2018
57 points

+6 pts de cohérence
=63 /100 Bronze

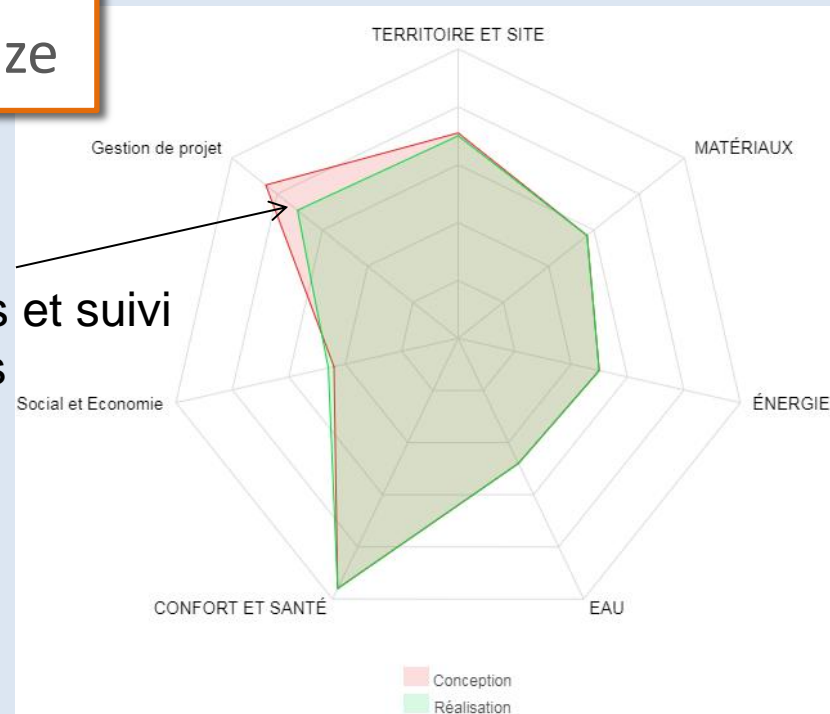

Moyens déchets et suivi conso décochés

- TERRITOIRE ET SITE - 9.01/12.6 (71%)
- MATÉRIAUX - 7.2/12.6 (57%)
- ÉNERGIE - 6.4/12.6 (50%)
- EAU - 6.16/12.6 (48%)
- CONFORT ET SANTÉ - 12.2/12.6 (96%)
- Social et Economie - 6/13.5 (44%)
- Gestion de projet - 11.53/13.5 (85%)

Les acteurs du projet

Maîtrise d'ouvrage

REGION PACA
AREA

Architecte

Daniel FANZUTTI

Accompagnateurs

BEHI
SOWATT

Gros-œuvre

SEETA

Charpente – couverture –
bardage bois

JEAN MOREL

Menuiseries extérieures

REGIS

Cloisons - doublages

ISOLBAT

Menuiseries intérieures

MENUISERIE 2000

Revêtements sols - faïences

LA MAISON
MODERNE

Peintures – sols souples

FORCE BATIMENT

Cuisine

SERAFEC

CVC

LA CLINIQUE DU
CHAUFFE EAU

Electricité

ETPE

Paysage

ATRIUM PAYSAGE

Merci pour votre attention !

Nous attendons vos
questions